

## ARBEITGEBERSERVICE – passgenaue Vermittlung!

Der ARBEITGEBERSERVICE ist ein neues Angebot des Landkreises Göttingen. Grundlage für die neue Aufgabe ist das Zweite Buch Sozialgesetzbuch (SGB II). Unser Ziel: Ihr Unternehmen bei der Stellenbesetzung zu unterstützen und qualifizierte Bewerberinnen und Bewerber schnell und passgenau zu vermitteln.

Melden Sie Ihre freie/n Stelle/n an den ARBEITGEBERSERVICE.

Zwei Wege sind möglich:

- online – über die Website des Landkreises
- persönlich/telefonisch

Ihre persönliche Arbeitsvermittlerin oder Ihr persönlicher Arbeitsvermittler kommt dann auf Wunsch kurzfristig bei Ihnen vorbei.

### Ihr Ansprechpartner:

Landkreis Göttingen  
Amt für Arbeit und Soziales  
ARBEITGEBERSERVICE  
Reinhäuser Landstraße 4  
37083 Göttingen  
Telefon 05 51 525-737  
Fax 05 51 525-367  
arbeitgeberservice@landkreisgoettingen.de  
www.landkreisgoettingen.de



### Passgenaue Personal-Vermittlung

- persönlich
- vertrauensvoll
- effektiv

Ein neues Angebot des Landkreises Göttingen



© 04.2007 BEISERT-HINZ.de



## Das passende Personal für Ihr Unternehmen

Der ARBEITGEBERSERVICE findet Ihre neue Mitarbeiterin oder Ihren neuen Mitarbeiter für einen freien Arbeitsplatz – persönlich, vertrauensvoll und effektiv – kostenlos, schnell und passgenau.

In vier Schritten zum Ziel:

### 1. Meldung der Arbeitsstelle

Sie melden dem ARBEITGEBERSERVICE Ihre Stellenangebote und teilen uns mit, welche Kenntnisse, Fähigkeiten und Eigenschaften Sie von Ihrer neuen Mitarbeiterin oder Ihrem neuen Mitarbeiter erwarten.

### 2. Suche des Personals

Der ARBEITGEBERSERVICE erstellt nach Ihren Vorgaben ein Anforderungsprofil und durchsucht den Bewerberpool entsprechend Ihrer vorgegebenen Kriterien.

### 3. Nennung potenzieller Mitarbeiterinnen/Mitarbeiter

Der ARBEITGEBERSERVICE trifft für Sie eine Vorauswahl und leitet die ausgewählten Bewerbungen an Sie weiter.

### 4. Kontakt zu Ihrer Favoritin/Ihrem Favoriten

Anschließend stellt der ARBEITGEBERSERVICE den Kontakt zu Ihrer Favoritin oder Ihrem Favoriten her, damit Sie diese persönlich kennenlernen können.

## Service rund um die Neueinstellung

Bei allen Fragen rund um eine Neueinstellung stehen Ihnen unsere Expertinnen und Experten zur Seite.

Nutzen Sie unsere Kompetenz:

### ○ Eingliederungsleistungen

Der ARBEITGEBERSERVICE informiert Sie über die mögliche Inanspruchnahme von Eingliederungsleistungen, wie z. B. gezielte Arbeitserprobung (Praktikum) oder Eingliederungszuschüsse.

### ○ Weiterbildung und Qualifizierung

Der ARBEITGEBERSERVICE berät Sie bezüglich geförderter Weiterbildungs- und Qualifizierungsmaßnahmen.

### ○ Nachbetreuung

Der ARBEITGEBERSERVICE übernimmt die Nachbetreuung des Unternehmens und der neuen Stelleninhaberin oder des neuen Stelleninhabers.

## Ihre Vorteile – unser Service

Nutzen Sie den ARBEITGEBERSERVICE zu Ihrem Vorteil. Unsere Vermittlungskompetenz steht Ihnen kostenfrei und unverbindlich zur Verfügung.

Ihre Vorteile im Überblick:

### ○ Zeit gespart

Sie sparen Zeit. Wir kümmern uns um die Vorauswahl von Personal.

### ○ Geld gespart

Unser Service ist kostenfrei.

### ○ Individuelle Betreuung

Sie haben eine persönliche Ansprechpartnerin bzw. einen persönlichen Ansprechpartner.

### ○ Das richtige Personal gefunden

Sie finden passgenaue Bewerberinnen oder Bewerber für die zu besetzende Stelle, weil aus einem großen Fachkräftepool Ihren Wünschen entsprechend ausgewählt werden kann.

persönlich

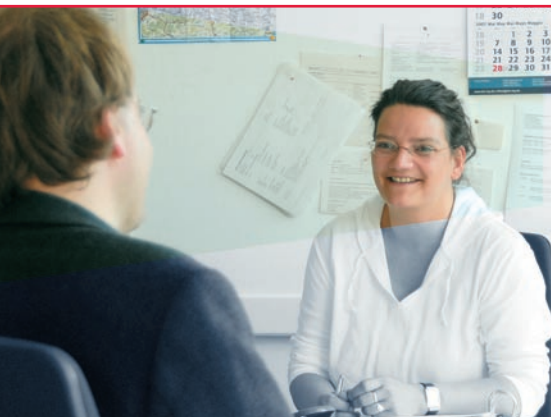

vertrauensvoll



effektiv

